

PAVIMENTO TÉRREO
escala 1:50

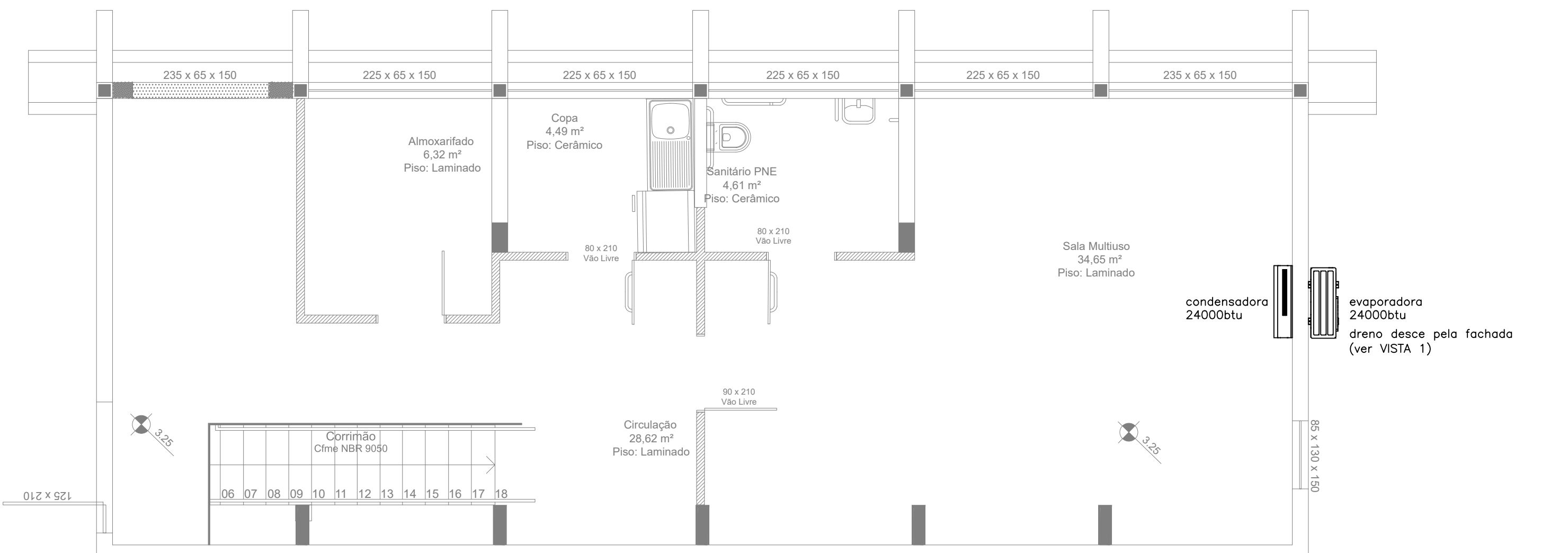

PAVIMENTO SUPERIOR
escala 1:50

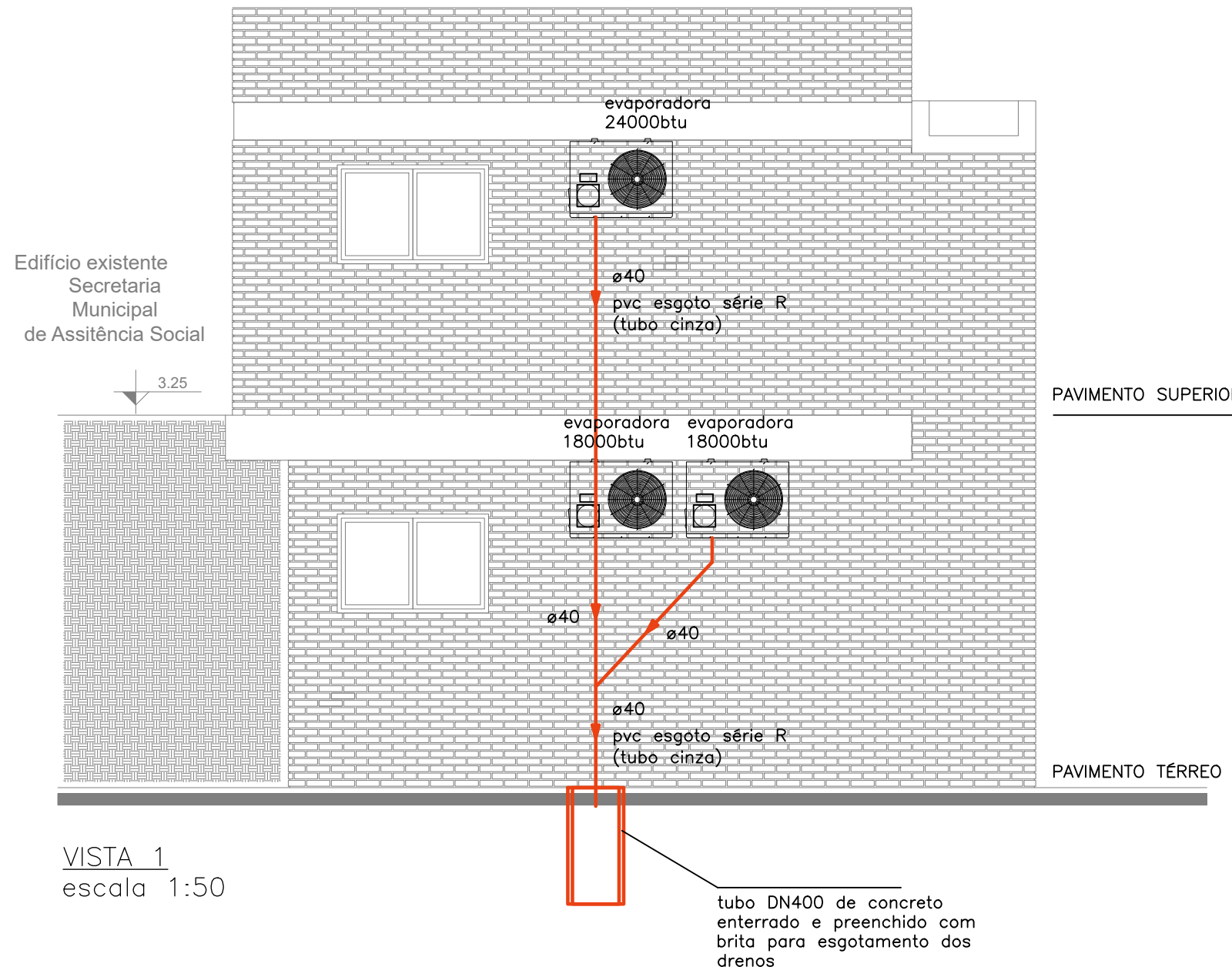

VISTA 1
escala 1:50



Município de Nova Prata
Secretaria Municipal de Urbanismo e Mobilidade Urbana

INFORMAÇÕES DO PROJETO
adu-zmpf-jrg

Aprovação de Projeto de Acessibilidade

ACESSO EM

Para consultar acesse: <https://novaprataurb.sislam.com.br/transparencia/empreendimentos>
Digite o código: adu-zmpf-jrg
Chave de acesso: pS1tz2Ly

DEFERIDO POR

Letícia Bortoluzzi 22/04/2026 11:01

APROVADO POR

Letícia Bortoluzzi Aprovado 22/04/2026 10:48



engenheiro responsável

Jonas Martini – CREA RS224409

proprietário

Município de Nova Prata

NOME DO EMPREENDIMENTO REFORMA DO CRAS rua Coroados, 200, b. Santa Cruz Nova Prata – RS	ESCALA indicada
	DATA 01/26
IDENTIFICAÇÃO DO PROJETO PROJETOS COMPLEMENTARES AR CONDICIONADO	REVISÃO 1
	PRANCHA 01/02